

LES DEUX-SÈVRES (79)

La Vélo Francette Niort - le Vanneau

Un itinéraire affiné en Deux-Sèvres

Suivant les méandres de la Sèvre niortaise et alternant chemins de halage et petites routes, l'itinéraire transite par la ville de Niort le long de la coulée verte. L'itinéraire poursuit sa route en direction de Coulon, capitale de la Venise verte et des villages traditionnels maraîchins de La Garette, du Vanneau-Irleau et d'Arçais.



distance

30,6km

durée estimée

2h40 min

niveau



11 SITES FROMAGERS

1 Les Fromages d'Emma

GAEC La Roche 38, rue de Pied Blanc
79210 SAINT-HILAIRE-LA-PALUD
05 49 35 36 88

Fromages : Mothais sur feuille, Pigouille,
Tricorne, Carré du marais, Chabis, la
briquette, tomme de chèvre

Horaires d'ouverture au public - Vente : mar.
et ven. 17h-19h

Distance : 6,27 km

2 La Fromagerie de la Paloube

Route du Vanneau 79210 ARCAIS
06 78 87 63 32

Fromages : tomme au lait cru, fromage frais
nature, lePaloubéen à la croûte fleurie,
fromage blanc, lait

Horaires d'ouverture au public - Vente : tous
les jours 17h-19h sauf dim. et jours fériés

Distance : 2,5 km

3 Ferme Patrice POUPARD

Eleveur
Brillauvin 79270 Sansais, France

4 Les Halles de Niort - Marché

Horaires d'ouverture au public : du mar. au
dim. le matin

5 Marché d'Arçais

Place de l'église 79210 ARCAIS

Fromages : chèvre

Horaires d'ouverture au public : sam. matin

6 Marché de Coulon

76, place de l'église 79410 ECHIRE

Horaires d'ouverture au public : 1e et 3e ven.
du mois 17h-20h

Domaine de la Tuilerie

98, route de La Rochelle 79000 BESSINES
05 49 09 12 45

Fromages : Mothais sur feuille et locaux

Le Central

4, rue de l'Autremont 79510 COULON
05 49 35 90 20

Fromages : Chabichou, Chevreau, La
Tome d'Aurélien, Capri lezéen, fromage frais

La Belle Étouille

115, quai Maurice Métayer 79000 NIORT
05 49 73 31 29

Fromages : Mothais sur feuille, Chabichou,
Bonde de Gâtine

Auberge de La Roussille

30, impasse de la Roussille 79000 NIORT
05 49 06 98 38

Fromages : Mothais sur feuille, Chabichou,
Tricorne, Tomme de Chèvre.

Plaisir des Sens

1 bis avenue des Martyrs de la Résistance
79000 NIORT

05 49 24 02 76

Fromages : locaux

Chambres d'hôtes Chollet Plat

10, rue de l'Ouche 79210 ARCAIS
05 49 35 42 59

Chambres d'hôtes M. LEYSSENE

Venelle du Charron 79210 ARCAIS
05 49 35 40 06

Hôtel Au Marais

48 quai Louis Tardy 79510 COULON
05 49 35 90 43

Camping de La Venise Verte

178, route des Bords de Sèvre 79510 COULON
05 49 35 90 36

Chambres d'hôtes Les Roseaux

285, route du Grand coin 79510 COULON
05 49 35 03 08

Camping Le Martin Pêcheur

155, avenue du Marais poitevin 79460 MAGNE
05 49 35 71 81

Côte rural La grenouille

64, rue des Gravées 79270 SANSAIS
05 49 73 12 58

Hôtel Mercure

27, rue de la Terraudière 79000 NIORT
05 49 63 26 12

Hôtel Logis Sandrina

43, avenue Saint-Jean d'Angély 79000 NIORT
05 49 79 28 42

Chambres d'hôtes L'horizon

11 quai de Belle Ile 79000 NIORT
06 77 02 88 89

Côtes Maison de Chantemerle

38 bis rue de la Routière 79000 NIORT
06 08 45 54 06

Côte de Bel-Air

12, rue de Bel Air Surimeau 79000 NIORT
06 10 23 20 20

La Vélo Francette Niort - le Vanneau



- 1 Les Fromages d'Emma
- 2 La Fromagerie de la Paloube
- 3 Ferme Patrice POUPARD
- 4 Les Halles de Niort – Marché
- 5 Marché d'Arçais
- 6 Marché de Coulon
- Domaine de la Tuilerie
- Le Central
- La Belle Étoile
- Auberge de La Roussille
- Plaisir des Sens
- Chambres d'hôtes Chollet Plat
- Chambres d'hôtes M. Leysse
- Hôtel Au Marais
- Camping de La Venise Verte
- Chambres d'hôtes Les Roseaux
- Camping Le Martin Pêcheur
- Cîte rural La grenouille
- Hôtel Mercure
- Hôtel Logis Sandrina
- Chambres d'hôtes L'horizon
- Cîtes Maison de Chantemerle
- Cîte de Bel-Air

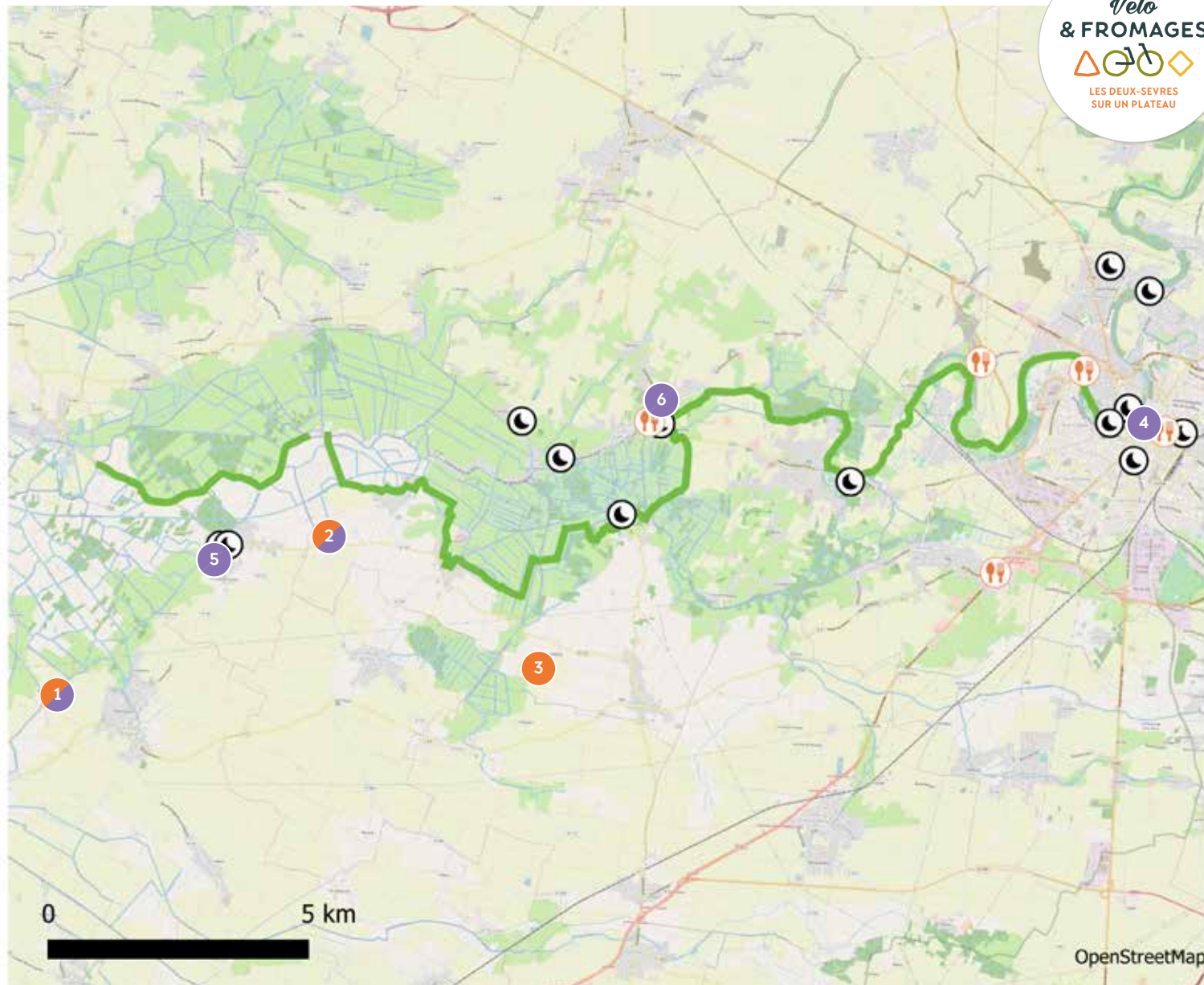

Éleveur/Ferme	Crémier-fromager	Restaurateur
Atelier de transformation	Musée/Événement fromager	Hébergement
Cave d'affinage	Marché & Espace de vente	