

LA DRÔME (26)

Tour de Pays Drôme des Collines

Un itinéraire affiné dans la Drôme

Ce parcours au départ de l'Office de tourisme de Tain-l'Hermitage se réalise généralement en quatre étapes agrémentées de visites et de découvertes gustatives. En toute proximité des vignobles en terrasse, vous pourrez découvrir les joyaux de l'art roman ou vous accorder une baignade au Domaine de Champos. Une diversité incroyable de paysages et de points de vue à agrémenter de délicieux fromages...



distance	durée estimée	dénivelé positif	niveau
150km	7h00	2011m	▲▲▲▲▲

16 SITES FROMAGERS

1 Tomme Capra

Les Voyrasiers - 26260 Saint-Bardoux
04 75 71 55 38
Fromages : Tommes, Picodons
Horaires d'ouverture au public : tous les jours 9h-12h sauf dim.

2 La chèvre à Dorey

470 B route de la plaine - 26260 Saint-Bardoux
06 26 49 35 76
Fromages : chèvre
Horaires d'ouverture au public : tous les samedis 10h-12h et sur rdv

3 La Petite Fermière

33 route de la Sizeranne - 26260 Saint Donat-sur-l'Herbasse
06 65 35 33 66
Fromages : locaux
Horaires d'ouverture au public : Du 01/01 au 31/12, les lun. mar. jeu. ven. et sam. En saison estivale 9h-19h

4 Maison Cardot

85 Chemin de la Sainte - 26750 Saint-Michel-sur-Savasse
04 75 48 38 68
Fromages : vache
Horaires d'ouverture au public : du 01/01 au 31/12, tous les jeu. 10h30-12h et ven. 10h30-12h et 17h-18h45

5 Ferme de la Marquise

La Vieille Eglise - 26350 Crépol
04 75 45 72 11
Fromages : chèvre
Horaires d'ouverture au public : du 01/03 au 30/11 tous les matins

6 Les chèvres qui dansent

2255, route de la Vallée - 26530 Le Grand-Serre
06 13 14 64 73
Fromages : chèvre
Horaires d'ouverture au public : tous les jours du 01/03 au 30/11 à 18h30

7 Gaec des Baratons

200 chemin des Baratons - 26330 Châteauneuf-de-Galaure
04 75 68 69 66
Fromages : chèvre
Horaires d'ouverture au public : du 01/04 au 30/09 du lun. au sam. 9h-11h30 et 15h-19h dim. et jours fériés 9h-11h Du 01/10 au 30/11 du lun. au sam. 9h-11h30 et 15h-18h dim. et jours fériés 9h-11h

8 Auberge de la Valloire

330 chemin du Trémolet - 26240 La Motte-de-Galaure
04 75 03 20 69
Horaires d'ouverture au public : 9h-12h sauf sam. et dim. Le reste de la journée sur RDV.

9 Lul'ane

65 impasse du château - 26140 Albon
06 24 06 08 73
Horaires d'ouverture au public : du 01/01 au 31/12 le mer. 9h-12h et 14h-18h, le sam. 9h-12h.

9 Bergerie du Trémolet

330 chemin du Trémolet - 26240 La Motte-de-Galaure
04 75 03 20 69
Fromages : tommes de brebis, mottillons, pavés de brebis, faisselles

10 Marché de Producteurs

Place de l'école, Ecole - 26240 La Motte-de-Galaure
04 75 68 40 27
Fromages : locaux
Horaires d'ouverture au public : du 01/01 au 31/12 le 1e dim. du mois 8h-12h

11 La Ferme Perret

1245 route des Bois - 26600 Chantemerle-les-Blés
04 75 23 36 07
Fromages : chèvre
Horaires d'ouverture au public : Vente : du 01/03 au 31/10 les mar. mer. et ven. 17h-19h. Visite : sur rdv

12 Marché hebdomadaire

26300 Châteauneuf-sur-Isère
Horaires d'ouverture au public : du 07/10 au 30/12, dim. 8h30-13h

13 Ferme de la Marquise

La Vieille Eglise - 26350 Crépol
04 75 45 72 11
Fromages : chèvre
Horaires d'ouverture au public : du 01/03 au 30/11 tous les matins

14 Fromages et Terroirs

16 allée de Provence - 26300 Bourg-de-Péage
04 75 70 93 79
Fromages locaux
Horaires d'ouverture au public : du mar. au jeu. 8h30-12h et 15h-19h et ven. sam. 8h30-12h et 14h30-19h

15 Vercors Lait

Centre Commercial Parc St Paul - 26750 Saint-Paul-lès-Romans
04 75 48 36 27
Fromages : Fromages, lait, faisselles de Villard de Lans et fromages, Saint Bardoux, Montmiral, Rochefort Samson.
Horaires d'ouverture au public : tous les jours 9h-19h sauf dim.

Tour de Pays Drôme des Collines

- 1 Tomme Capra
- 2 La chèvre à Dorey
- 3 La Petite Fermière
- 4 Maison Cardot
- 5 Ferme de la Marquise
- 6 Les chèvres qui dansent
- 7 Gaec des Baratons
- ☾ Auberge de la Valloire
- 8 Lul'ane
- 9 Bergerie du Trémolet
- 10 Marché de Producteurs
- 11 La Ferme Perret
- 12 Marché hebdomadaire de Chateauneuf/Isère
- 13 Fromages et Terroirs
- 14 Collines Bio
- 15 Vercors Lait

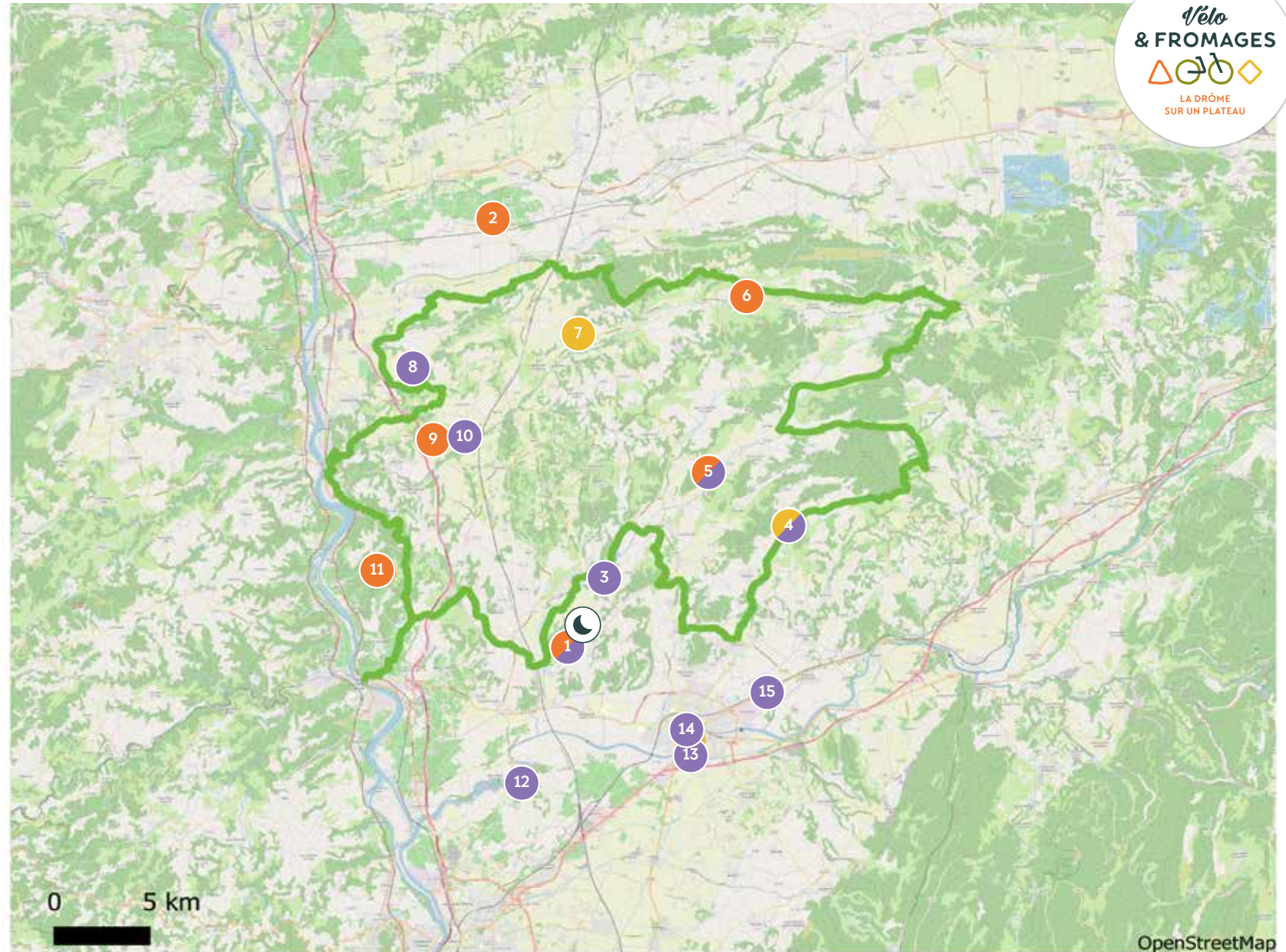

Pour en savoir +

<https://www.ladrometourisme.com/depensez-vous/destination-velo/velo-et-fromages/>

- | | | |
|-----------------------------|----------------------------|----------------|
| ● Éleveur/Ferme | ● Crémier-fromager | ☪ Restaurateur |
| ● Atelier de transformation | ● Musée/Événement fromager | ☾ Hébergement |
| ● Cave d'affinage | ● Marché & Espace de vente | |